

# RENTRÉE SCOLAIRE

2017



2018

# Pour les écoles Maternelles



## SEMAINE SCOLAIRE

### Secteur A : Diderot, Etang et Vaillant Couturier

	LUNDI	MARDI	MERCREDI	JEUDI	VENDREDI
7:30/8:30	Périscolaire	Périscolaire	Périscolaire	Périscolaire	Périscolaire
8:30/12:00	Temps scolaire	Temps scolaire	Temps scolaire	Temps scolaire	Temps scolaire
12:00/14:00	Périscolaire	Périscolaire		Périscolaire	Périscolaire
14:00/16:10	Géno'TAP	Temps scolaire		Temps scolaire	Temps scolaire
16:10/19:00	Périscolaire	Périscolaire		Périscolaire	Périscolaire

## JOURNÉE SCOLAIRE

8:30/12:00

Temps scolaire

7:30/8:30

Accueil de loisirs

### Secteur B : Cachin, Lainé et Macé

	LUNDI	MARDI	MERCREDI	JEUDI	VENDREDI
7:30/8:30	Périscolaire	Périscolaire	Périscolaire	Périscolaire	Périscolaire
8:30/12:00	Temps scolaire	Temps scolaire	Temps scolaire	Temps scolaire	Temps scolaire
12:00/14:00	Périscolaire	Périscolaire		Périscolaire	Périscolaire
14:00/16:10	Temps scolaire	Géno'TAP		Temps scolaire	Temps scolaire
16:10/19:00	Périscolaire	Périscolaire		Périscolaire	Périscolaire

### Secteur C : Aubel, Buisson et Léger

	LUNDI	MARDI	MERCREDI	JEUDI	VENDREDI
7:30/8:30	Périscolaire	Périscolaire	Périscolaire	Périscolaire	Périscolaire
8:30/12:00	Temps scolaire	Temps scolaire	Temps scolaire	Temps scolaire	Temps scolaire
12:00/14:00	Périscolaire	Périscolaire		Périscolaire	Périscolaire
14:00/16:10	Temps scolaire	Temps scolaire		Géno'TAP	Temps scolaire
16:10/19:00	Périscolaire	Périscolaire		Périscolaire	Périscolaire

### Secteur D : Pergaud, Gagarine et Joliot Curie

	LUNDI	MARDI	MERCREDI	JEUDI	VENDREDI
7:30/8:30	Périscolaire	Périscolaire	Périscolaire	Périscolaire	Périscolaire
8:30/12:00	Temps scolaire	Temps scolaire	Temps scolaire	Temps scolaire	Temps scolaire
12:00/14:00	Périscolaire	Périscolaire		Périscolaire	Périscolaire
14:00/16:10	Temps scolaire	Temps scolaire		Temps scolaire	Géno'TAP
16:10/19:00	Périscolaire	Périscolaire		Périscolaire	Périscolaire

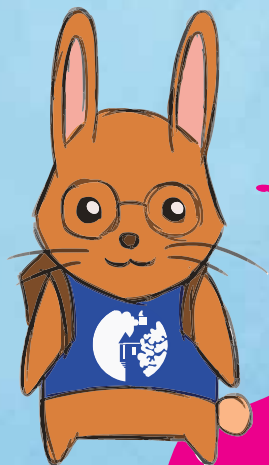
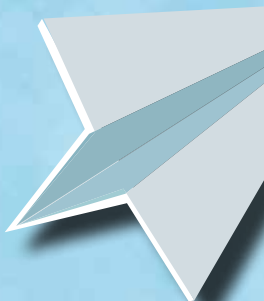

# Modalités d'inscriptions pour les écoles maternelles

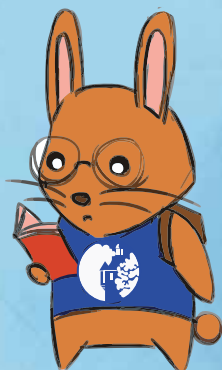
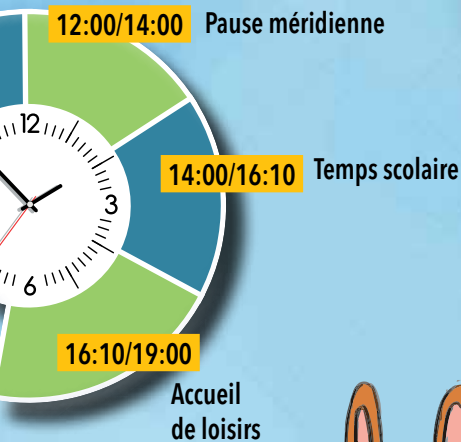

## ACTIVITÉS PÉRI-SCOLAIRES

L'accueil de loisirs du matin, l'accueil du soir et la restauration scolaire ont lieu sur chaque école maternelle (à la Boële pour l'école Aubel maternelle).

**Inscription :** Réservation sur votre  
pace Famille.

## MERCREDI APRÈS-MIDI 12:00/19:00

L'accueil de loisirs du mercredi après-midi a lieu sur quatre écoles maternelles (La Boële, Pergaud, Joliot Curie et Gagarine).

**Inscription :** Réservation sur votre  
Espace Famille.

## VACANCES SCOLAIRES

L'accueil de loisirs a lieu sur trois ou quatre accueils selon les vacances et selon les effectifs.

**Inscription :** Paiement à la réservation  
sur votre Espace Famille.

**Géno TAP**

Les Géno TAP ont lieu dans chaque école maternelle.

L'INSCRIPTION S'EFFECTUE POUR TOUTE L'ANNÉE SCOLAIRE.

VOTRE ENFANT NE POURRA PAS PARTICIPER AU GÉNO TAP SANS CETTE INSCRIPTION.

# Pour les écoles élémentaires

## SEMAINE SCOLAIRE



### Secteur A : Diderot et Rolland

	LUNDI	MARDI	MERCREDI	JEUDI	VENDREDI
7:30/8:30	Périscolaire	Périscolaire	Périscolaire	Périscolaire	Périscolaire
8:30/12:00	Temps scolaire	Temps scolaire	Temps scolaire	Temps scolaire	Temps scolaire
12:00/14:00	Périscolaire	Périscolaire		Périscolaire	Périscolaire
14:00/16:10	Géno'TAP	Temps scolaire		Temps scolaire	Temps scolaire
16:10/19:00	Périscolaire	Périscolaire		Périscolaire	Périscolaire

### Secteur B : Cachin, Lainé et Macé

	LUNDI	MARDI	MERCREDI	JEUDI	VENDREDI
7:30/8:30	Périscolaire	Périscolaire	Périscolaire	Périscolaire	Périscolaire
8:30/12:00	Temps scolaire	Temps scolaire	Temps scolaire	Temps scolaire	Temps scolaire
12:00/14:00	Périscolaire	Périscolaire		Périscolaire	Périscolaire
14:00/16:10	Temps scolaire	Géno'TAP		Temps scolaire	Temps scolaire
16:10/19:00	Périscolaire	Périscolaire		Périscolaire	Périscolaire

### Secteur C : Aubel, Buisson et Cocheris

	LUNDI	MARDI	MERCREDI	JEUDI	VENDREDI
7:30/8:30	Périscolaire	Périscolaire	Périscolaire	Périscolaire	Périscolaire
8:30/12:00	Temps scolaire	Temps scolaire	Temps scolaire	Temps scolaire	Temps scolaire
12:00/14:00	Périscolaire	Périscolaire		Périscolaire	Périscolaire
14:00/16:10	Temps scolaire	Temps scolaire		Géno'TAP	Temps scolaire
16:10/19:00	Périscolaire	Périscolaire		Périscolaire	Périscolaire

### Secteur D : Pergaud, Gagarine et Jaurès

	LUNDI	MARDI	MERCREDI	JEUDI	VENDREDI
7:30/8:30	Périscolaire	Périscolaire	Périscolaire	Périscolaire	Périscolaire
8:30/12:00	Temps scolaire	Temps scolaire	Temps scolaire	Temps scolaire	Temps scolaire
12:00/14:00	Périscolaire	Périscolaire		Périscolaire	Périscolaire
14:00/16:10	Temps scolaire	Temps scolaire		Temps scolaire	Géno'TAP
16:10/19:00	Périscolaire	Périscolaire		Périscolaire	Périscolaire

## JOURNÉE SCOLAIRE

8:30/12:00  
Temps scolaire

7:30/8:30  
Accueil de loisirs

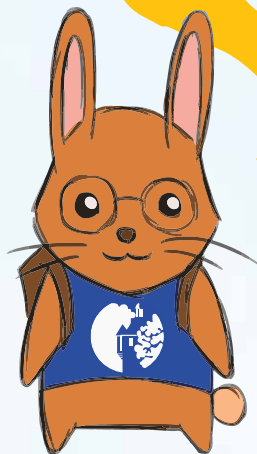

# Modalités d'inscriptions pour les écoles élémentaires



12:00/14:00 Pause méridienne

14:00/16:10

Temps scolaire

16:10/17:30

Ateliers éducatifs  
(3 forfaits)

16:10/18:00

16:10/19:00

ou 16:15/19:00  
Clubs juniors



## ACTIVITÉS PÉRI-SCOLAIRES

L'accueil de loisirs du matin, les ateliers éducatifs du soir et la restauration scolaire ont lieu dans chaque école élémentaire.

**Inscription** : Réservation sur votre Espace Famille.

## MERCREDI APRÈS-MIDI Jusqu'à 18h30

L'accueil de loisirs du mercredi après-midi se déroule sur 2 sites (école élémentaire Pergaud et le Château du Parc Pierre).

**Inscription** : Réservation sur votre Espace Famille.

Les clubs juniors (6-11 ans) sont des structures ouvertes à partir de 13h30 et se situent sur 2 sites (Plateau et Bergerie).

Pas de pré-inscription pour les Clubs juniors.

## VACANCES SCOLAIRES

L'accueil de loisirs (6-11 ans) a lieu au Château du Parc Pierre et/ou à Pergaud selon les vacances et les effectifs.

**Inscription** : Paiement à la réservation sur votre Espace Famille.

Les vacances aux clubs juniors (6-11 ans) se déroulent sur 2 sites (Plateau et Bergerie).  
Pas de pré-inscription pour les Clubs juniors.



Les GénoTAP ont lieu dans chaque école élémentaire.

L'INSCRIPTION S'EFFECTUE POUR TOUTE L'ANNÉE SCOLAIRE. VOTRE ENFANT NE POURRA PAS PARTICIPER AU GÉNO'TAP SANS CETTE INSCRIPTION.



## Mon enfant fréquentera au moins une fois une des activités du service Enfance/Scolaire. Comment l'inscrire ?

Vous remplissez **OBLIGATOIREMENT** une fiche de renseignements (une par enfant), **uniquement** pour l'entrée en petite section maternelle (valable jusqu'à la grande section incluse) et pour l'entrée en élémentaire CP (valable jusqu'au CM2).

Celle-ci est disponible sur votre Espace Famille (actualités scolaire, tout savoir sur l'espace famille).

## Pour connaître le tarif des activités je dois faire calculer mon quotient familial :

Le prochain quotient familial sera calculé pour l'année civile 2018 (du 1<sup>er</sup> janvier au 31 décembre et non plus sur une année scolaire).

Le calcul s'effectuera sur la base de l'avis d'imposition 2017 pour tenir compte de la situation financière la plus actualisée.

La fiche de quotient familial sera disponible sur votre espace famille ou disponible au service enfance-scolaire dès le 4 septembre. La date limite de dépôt est fixée au 21 octobre 2017.

**ATTENTION : Le quotient familial 2016-2017 est valable jusqu'au 31 décembre 2017.**

Si vous n'avez pas fait calculer votre quotient familial 2016-2017, l'imprimé est disponible dans l'espace famille sur [www.sgdb91.com](http://www.sgdb91.com).

**Toute inscription ou réservation vaut acceptation du règlement en cours disponible sur votre espace famille ou au service Enfance-Scolaire.**



## Comment puis-je payer ?

L'activité est débitée instantanément du compte Famille en fonction des réservations.

Il est donc nécessaire d'approvisionner le compte Famille en espèces, par chèque, via le portail famille ou sur les totems mis à disposition.

SI LE QUOTIENT FAMILIAL N'EST PAS CALCULÉ, toutes les activités seront débitées au plein tarif. Toute modification ne sera prise en compte qu'au moment du calcul du quotient familial.

Dans le cas de situations d'impayés, où la bonne foi de l'intéressé n'est pas avérée, la Ville pourra procéder à l'interruption, au moins temporaire, de la prestation.

▶ **Combien vont  
coûter les  
activités ?**



## ZOOM SUR LES TARIFS DE LA RESTAURATION SCOLAIRE

Il s'agit d'un taux d'effort. Merci de communiquer votre adresse mail au service enfance-scolaire (si cela n'est pas fait) et nous vous communiquerons le tarif.

## Tarifs activités Maternelles

TRANCHE DU QUOTIENT FAMILIAL	MATIN 7H30 - 8H30	SOIR 16H10 - 19H	MERCREDI APRÈS-MIDI	VACANCES SCOLAIRES
Jusqu'à 273,15	0,76	1,64	3,97	5,16
273,16 à 291,35	0,98	2,14	4,70	5,86
291,36 à 328,79	1,20	2,58	5,41	6,82
328,80 à 382,46	1,42	3,06	6,14	7,99
382,47 à 455,38	1,65	3,51	6,87	8,93
455,39 à 546,13	1,87	4,01	7,59	9,84
546,14 à 655,62	2,09	4,34	8,31	10,79
655,63 à 782,92	2,31	4,81	9,04	11,69
782,93 à 928,78	2,54	5,16	9,77	12,69
928,79 à 1 092,63	2,76	5,65	10,48	13,62
1 092,64 à 1 274,69	2,98	6,09	11,21	14,73
1 274,70 à 1 475,09	3,20	6,54	11,94	15,73
1 475,10 à 1 693,51	3,42	7,01	12,66	16,64
1 693,52 à 1 731,78	3,66	7,48	13,38	17,60
Plus de 1 731,79	3,88	7,63	14,11	17,94

## Tarifs activités Élémentaires

TRANCHE DU QUOTIENT FAMILIAL	MATIN 7H30 - 8H30	ATELIERS ÉDUCATIFS			MERCREDI APRÈS-MIDI	VACANCES SCOLAIRES
		16H10 - 17H30	16H10 - 18H	16H10 - 19H		
Jusqu'à 273,15	0,76	1,49	1,97	2,80	3,37	4,34
273,16 à 291,35	0,98	1,64	2,11	3,03	4,50	5,26
291,36 à 328,79	1,20	1,78	2,25	3,27	4,83	5,86
328,80 à 382,46	1,42	1,91	2,39	3,50	5,54	6,82
382,47 à 455,38	1,65	2,04	2,56	3,74	6,27	7,75
455,39 à 546,13	1,87	2,17	2,70	3,98	7,00	8,65
546,14 à 655,62	2,09	2,30	2,81	4,21	7,73	9,62
655,63 à 782,92	2,31	2,44	2,98	4,44	8,44	10,54
782,93 à 928,78	2,54	2,59	3,13	4,70	9,17	11,48
928,79 à 1 092,63	2,76	2,72	3,27	4,93	9,90	12,43
1 092,64 à 1 274,69	2,98	2,85	3,41	5,16	10,62	13,62
1 274,70 à 1 475,09	3,20	2,98	3,56	5,40	11,34	14,52
1 475,10 à 1 693,51	3,42	3,12	3,71	5,64	12,07	15,46
1 693,52 à 1 731,78	3,66	3,25	3,86	5,88	12,81	16,40
Plus de 1 731,79	3,88	3,28	4,00	6,11	13,52	16,73

(tarifs votés au CM du 30 mai 2017. Hausse de 1% par rapport aux tarifs 2016-2017).

**CLUBS JUNIORS** : Cotisation annuelle de 10 €. Chaque sortie payante est calculée en fonction du quotient familial.

# NUMÉROS UTILES

## ACCUEILS DE LOISIRS MATERNELS

LA BOËLE ☎ 01 60 15 30 85  
120, ROUTE DE LONGPONT

JOLIOT CURIE ☎ 01 60 15 13 09  
10-12 RUE A. BRIAND

GAGARINE ☎ 01 60 15 20 45  
2 RUE E. COTTON

PERGAUD ☎ 01 60 15 25 18  
2 RUE A. FRANK

## ACCUEILS DE LOISIRS ÉLÉMENTAIRES

CHÂTEAU DU PARC PIERRE  
☎ 01 60 15 31 55

PERGAUD ☎ 01 60 15 19 97  
2 RUE A. FRANK

## CLUBS JUNIORS

PLATEAU ☎ 01 69 46 36 51  
8 RUE A. BRIAND

BERGERIE ☎ 01 69 25 28 23  
RUE MONTESQUIEU



CONTACTS

**SERVICE**  
ENFANCE/SCOLAIRE

+ D'INFOS

☎ 01 69 46 80 79 ou 01 69 46 80 66

mail : [enfance-scolaire@sgdb91.com](mailto:enfance-scolaire@sgdb91.com)